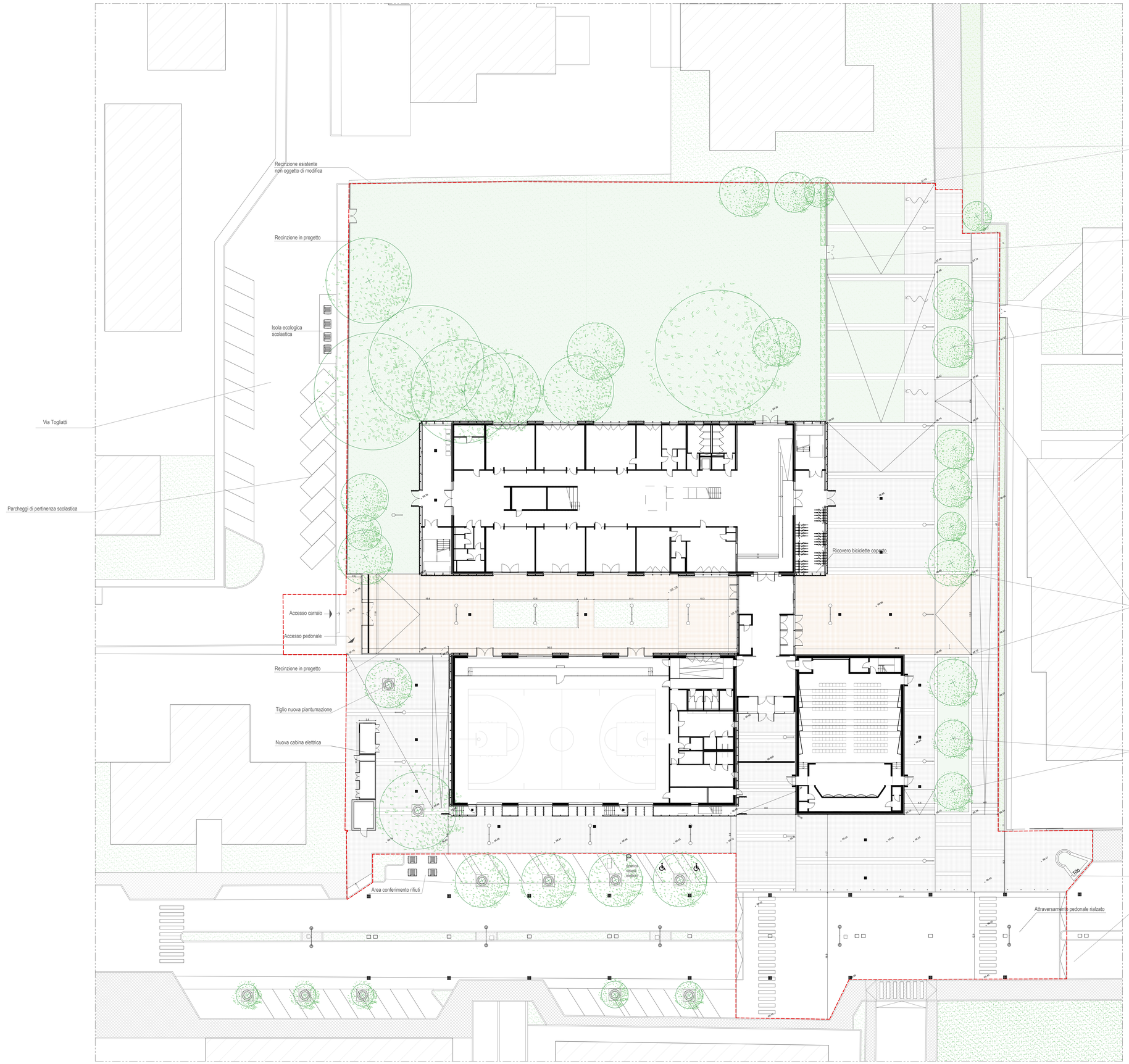

Simbologia presente nelle tavole grafiche architettoniche		
AR_X_0000 — nome dettaglio ZZZ_JJJ — oggetto fascicolo	AR_X_0000 tipo elaborato blocco funzionale numero dettaglio serie fascicolo	esempio: AR_S_9403 — Architettonico, Scuola, fascicolo 9400, dettaglio 03 DTG_SIG — Dettaglio, Servizi Igienici

Keyplan

Oggetto fascicolo				Serie elaborati grafici	
ZZZ - Tipo elaborato		JJJ - Contenuto elaborato		Serie architettoniche	
ABC	abaco	ACU	correttori acustici	0000	documenti testuali
DTG	dettaglio	ATC	attacco terra copertura	1000	elaborati grafici generali
PLM	planimetria	COS	costruzioni	2000	elaborati scala 1:200
PNT	pianta	CSF	controsoffitti	2500	viste di progetto
PRJ	progetto	FOR	forniture	3000	elaborati esecuzione
SZN	sezione	MUR	murature	5000	elaborati scala 1:50
VIS	viste	PAV	pavimentazioni	6000	elaborati controsoffitti
		SCL	scale		
DOC	documento	SDF	stato di fatto		
REL	relazione	SER	serramenti interni ed esterni		
		SIG	servizi igienici		
		URB	urbanistica		

	Blocco funzionale
Z	Complessivo
S	Scuola
P	Palestra
I	Ingresso
A	Auditorium
	Sistemazioni esterne

Note e prescrizioni generali

- La quota ±0,00 (quota piano pavimento finito atrio di ingresso) corrisponde alla quota +98,90 m (rispetto al sistema di riferimento altimetrico generale individuato nelle planimetrie di progetto _ quota di riferimento +100,00 su cordolo aiuola marciapiede).
- La messa in opera di tutti i materiali e le rispettive lavorazioni sono subordinate ad approvazione da parte della DL, mediante controllo delle campionature, verifica delle caratteristiche e rispondenza alle prescrizioni contenute negli elaborati.
- Tutti i materiali, i colori e le opere di finitura (si intenda qualsiasi cosa "a vista") devono essere eseguite previa campionatura in scala reale ed esplicita approvazione della DL.
- Tutte le misure, le distanze, le quote altimetriche e le pendenze devono essere preliminarmente verificate in cantiere in accordo con la DL.
- Per quanto riguarda tipologia, posizione esatta e dimensionamento degli elementi strutturali si rimanda alle tavole specifiche.
- Per quanto riguarda tipologia, posizione esatta e dimensionamento degli elementi impiantistici si rimanda alle tavole specifiche.
- Per le stratigrafie di muri, pavimenti e controsoffitti si rimanda ai fascicoli A3 specifici (abachi).
- La posizione dei corpi illuminanti deve essere verificata in fase di cantiere.
- I dettagli individuati negli elaborati grafici sono riportati nei rispettivi fascicoli in formato A3 (vedi "lettura simbologia grafica").
- Ove gli elaborati non fossero esaustivi si deve fare riferimento alla DL senza procedere ad interpretazioni.

limite di intervento

Legenda pavimentazioni:

- pavimentazione di progetto in masselli di cls, finitura porfido colore rosso
- pavimentazione di progetto in masselli di cls, finitura porfido colore grigio chiaro
- pavimentazione di progetto in lastre di ganito grigio
- pavimentazione esitente in marmette di cls
- manto bituminoso in asfato

Nuova scuola media Enrico Panzacchi
Viale II Giugno, 49 - Ozzano dell'Emilia

committente
Comune di Ozzano dell'Emilia
Via della Repubblica, 10

responsabile unico del procedimento
ing. Chiara De Pinto

raggruppamento temporaneo di professionisti

progettazione architettonica
AREA PROGETTI srl *Arch. Giorgio Gazzera*
Via Regaldi 3, 10154 Torino, tel. 011 2386221, info@area-progetti.it
Archisbang associati *Arch. Silvia Minutolo, Arch. Marco Giai Via*
Via Bogino 4, 10123 Torino, tel. 011 026 7246, info@archisbang.com

progettazione strutturale
AREA PROGETTI srl *Ing. Marco Cucurreddu*
Via Regaldi 3, 10154 Torino, tel. 011 2386221, info@area-progetti.it

progettazione impianti meccanici, elettrici e speciali
AREA PROGETTI srl *Ing. Sergio Cerioni, Ing. Gabriele Pisani*
Via Regaldi 3, 10154 Torino, tel. 011 2386221, info@area-progetti.it

progettazione antincendio
AREA PROGETTI srl *Ing. Sergio Cerioni*
Via Regaldi 3, 10154 Torino, tel. 011 2386221, info@area-progetti.it

progettazione urbanistica
arch. Andrea Cavaliere
Via Cassini 43 - 10129 Torino, tel. 3384240491, archicavaliere@gmail.com

consulenza LEED
arch. Elisa Sirombo
Via Stampatori 21, 10122 Torino, tel. 3356277109, elisa.sirombo@gmail.com

piano di sicurezza e coordinamento
AREA PROGETTI srl *Arch. Domenico Racca*
Via Regaldi 3, 10154 Torino, tel. 011 2386221, info@area-progetti.it

consulenti
_arch. Chiara Devecchi *(progettazione acustica)*
Via Principi d'Acaja 19, 10138 Torino, tel. 011 4172277, devecchichiara@yahoo.it

archisbang — AREAPROGETTI

AR_Z_1002
Planimetria di progetto

pratica	PAN
fase	PE_Progetto Esecutivo
oggetto	PLM_COS - Costruzioni
elaborato	Planimetria
file	PAN_PE_AR_Z_1002_PLM_COS
scala	1:200
data	27 marzo 2020

rev.	data	redatto	verificato	approvato	oggetto revisione
	27/03/20	xx	xx	xx	prima emissione

L'UTILIZZO E LA RIPRODUZIONE DEL PRESENTE DOCUMENTO SONO RISERVATE A NORMA DI LEGGE